



Pontedera, 23 maggio 2024

- AI GENITORI E AGLI STUDENTI  
SCUOLE PRIMARIE SAFFI,  
ARCOBALENO DELLA PACE, MADONNA  
DEI BRACCINI – **TUTTE LE CLASSI**
- AI DOCENTI
- AL PERSONALE ATA
- ALLA DSGA

**Oggetto: Festa dello Sport 2023/24 Scuole Primarie dell’I.C. “Curtatone e Montanara” – Centro Sportivo “Bellaria”**

Si comunica che nell’ambito dei progetti di educazione motoria ed educazione allo sport realizzati nel corrente anno scolastico dalle Scuole Primarie dell’I.C. “Curtatone e Montanara”, si prevede la realizzazione di una giornata finale di sport presso il Centro Sportivo “Bellaria” di Pontedera.

L’iniziativa risponde a quanto indicato dal Ministero dell’Istruzione e del Merito riguardo ai percorsi di attività motoria finanziati dal Ministero stesso (es. “Scuola Attiva Kids”) e inseriti nel curriculum dell’Istituto, così come agli interventi previsti dalle Convenzioni che l’Istituto Comprensivo ha sottoscritto in questo anno scolastico con le seguenti Associazioni sportive territoriali: Progetto “Una bici per tutti”, Pattinaggio artistico della Polisportiva Pontedera bientinese, ASD Società Canottieri di Pontedera, ASD Pontedera Atletica, Bellaria AWTI, G. S. Bellaria Cappuccini A.S.D., Bellaria Volley, Bellaria basket e Bellaria Rugby”.

La giornata individuata ed approvata dai competenti Organi Collegiali, in accordo con il Presidente del Centro Sportivo “Bellaria”, sig. Cristian Martini, è **MERCOLEDI 29 MAGGIO 2024** (IN CASO DI RINVIO PER MALTEMPO MERCOLEDI’ 5 GIUGNO 2024).

La Manifestazione sarà strutturata nelle seguenti modalità:

- Parteciperanno le 3 Scuole Primarie dell’Istituto Comprensivo “Curtatone e Montanara”: Primaria SAFFI, Primaria ARCOBALENO DELLA PACE (La Rotta) e Primaria MADONNA DEI BRACCINI.
- **L’arrivo** degli alunni al Centro “Bellaria” è previsto nelle seguenti modalità:
  - 1) Ad esclusione di Madonna dei Braccini, tutti gli alunni che usufruiscono del servizio trasporto saranno accompagnati dallo scuolabus direttamente al Centro Sportivo Bellaria.
  - 2) Per Madonna dei Braccini gli alunni che usufruiscono del servizio trasporto saranno accompagnati prima a SCUOLA e successivamente al Centro Sportivo Bellaria, sempre con lo scuolabus.
  - 3) **Per gli alunni che verranno accompagnati dai genitori DIRETTAMENTE al Centro Sportivo La Bellaria, l’ingresso sarà scagionato:**



ISTITUTO COMPRESIVO STATALE “CURTATONE E MONTANARA”

Polo Dino Carlesi, Via Vinicio Modesti, n.4 – Tel. 0587/52060

56025 PONTEDERA (PI)

E-Mail: [piic838002@istruzione.it](mailto:piic838002@istruzione.it)

Sito web: [www.iccurtatonemontanara.edu.it](http://www.iccurtatonemontanara.edu.it)



- 4) Scuola “Madonna dei Braccini” arrivo ore 8.00;
- 5) Scuola “Saffi” arrivo ore 8.10;
- 6) Scuola “Arcobaleno della Pace” arrivo ore 8.30.

**Il termine della manifestazione è previsto per le ore 12,15, quando i bambini saranno prelevati direttamente dai genitori con mezzi propri.**

Dalle ore 9,00 alle ore 12,00 tutte le classi svolgeranno attività motoria e attività propedeutiche ai vari sport presenti (es. rugby, pallavolo, basket, giochi e percorsi motori) negli spazi aperti del Centro “Bellaria”, sotto la guida di docenti, esperti delle Associazioni Sportive, personale ATA, rappresentanti di classe.

Nei giorni precedenti la manifestazione, tutte le famiglie riceveranno il programma della giornata.

**In caso di maltempo, la manifestazione non si terrà e sarà ripristinato il regolare svolgimento delle lezioni con i relativi servizi.**

Per ulteriori informazioni rivolgersi alle referenti sport:

Monica Malventi [monicamalventi@curtatonemontanara.com](mailto:monicamalventi@curtatonemontanara.com)

Matteo Betti [matteobetti@curtatonemontanara.com](mailto:matteobetti@curtatonemontanara.com)

La Dirigente scolastica

**Maura Biasci**

Firmato digitalmente ai sensi del  
Codice dell'Amministrazione Digitale  
D.L.vo n.82/2005 e ss.mm.ii.  
e normativa ad esso connessa.

# ORGANIZZAZIONE FESTA SPORT 29 MAGGIO 2024 PRESSO “CENTRO SPORTIVO BELLARIA”

Attenersi a quanto scritto nella Circolare pubblicata dalla Dirigente in Bacheca.

Di seguito elenchiamo ulteriori specifiche.

## SCALETTA DI INGRESSO

**7.30-7.45** arrivo dei bambini di MdB **che usufruiscono del trasporto scolastico ALLA PROPRIA SCUOLA**. Sosta con sorveglianza da parte dell'assistente addetta agli scuolabus, di due collaboratrici scolastiche e di due docenti fino alla ripartenza per TUTTI con i due scuolabus per la struttura Bellaria con arrivo previsto alle ore 8.00.

**7.45 arrivo alla BELLARIA degli insegnanti e del personale ATA di tutti i plessi**

**8.00** arrivo anche dei bambini di MDB accompagnati dai genitori (i genitori li lasciano nella zona di raccolta e si accomodano in tribuna).

**8.05** gli insegnanti di MDB portano i bambini nel campo calcio.

**8.10** arrivo pulmino SAFFI ed arrivo bambini SAFFI accompagnati dai genitori.

**8.15** gli insegnanti della SAFFI portano i bambini nel campo calcio.

**8.30** arrivo pulmino ADP ed arrivo bambini ADP accompagnati dai genitori.

**8.35** gli insegnanti di ADP portano i bambini nel campo calcio.

*N.B la disposizione dei bambini nel campo calcio è indicata nello schema “disposizione classi saluti”*

## **8.50 TUTTI SONO NEL CAMPO CENTRALE**

**8.50-9.00** saluti istituzionali e canto della Canzone di Mameli

I genitori, dopo aver accompagnato i propri figli dalle insegnanti nel punto di raccordo, si accomoderanno in tribuna. SOLO il rappresentante dei

genitori o chi per lui/lei resterà nel punto di raccordo insieme alle insegnanti.

I genitori aspetteranno i saluti iniziali delle classi seduti in tribuna, poi potranno seguire i propri figli nelle postazioni, rimanendo sempre oltre le delimitazioni dei campi e nelle zone adibite agli spettatori (vedi mappa), **mai dentro le postazioni dove si svolgeranno i giochi** che inizieranno alle ore 9.15.

Nei campi di gioco potranno accedere SOLO i rappresentanti di ogni classe che porteranno una confezione d'acqua e dei bicchieri; qualora non potessero rimanere per l'intero orario della festa, potranno eventualmente alternarsi con un ALTRO genitore.

Per quanto riguarda il materiale da portare, i bambini porteranno uno zainetto con la merenda e la borraccia. IL TUTTO sarà lasciato sotto un gazebo/ ombrellone vicino alle postazioni di gioco all'interno di un contenitore contrassegnato con il nome della classe (gli insegnanti si devono preoccupare di portare un saccone o un contenitore per le merende, uno a classe).

Per ciò che concerne l'abbigliamento, i bambini della primaria Saffi e Madonna dei Braccini indosseranno una t-shirt bianca, possibilmente pantaloncino corto e cappellino che già possiedono.

La Primaria "Arcobaleno della Pace" utilizzerà la t-shirt colorata già in loro possesso.

TUTTE LE CLASSI AD UN ORARIO PRECISO, ore 12.00 lasceranno le loro postazioni ed andranno di nuovo nel campo centrale, dove avverranno i saluti con animazione. Il ritiro degli alunni avverrà proprio dal campo centrale e l'ordine di uscita sarà dato da un insegnante tramite un altoparlante (usciranno 2 classi per volta).

Alla fine della manifestazione **ore 12,15** vige la regola dell'uscita scolastica: genitori o persone da loro delegate. Chi necessita di incaricare al ritiro persone diverse, dovrà presentare delega alle insegnanti di classe.

**IN CASO DI RITARDO NEL RITIRO DI UN ALUNNO, LE INSEGNANTI avranno premura di trovare una zona di attesa vicino all'uscita del campo di calcio.**

**PER I RAPPRESENTANTI CHE ENTRANO IN CAMPO:** non hanno indicazioni specifiche per l'orario, ma si posizioneranno con la classe di appartenenza del proprio figlio non appena arriveranno al centro sportivo.

ALTRE INDICAZIONI UTILI:

1. Chi arriva prima dell'orario stabilito dovrà attendere al di fuori del cancello con i propri genitori.

**ALLE 8.00 DOVRA'ESSERE DENTRO TUTTO IL PLESSO MDB**

**ALLE ORE 8.10 DOVRA'ESSERE DENTRO TUTTO IL PLESSO SAFFI**

**ALLE ORE 8.30 DOVRA'ESSERE DENTRO TUTTO IL PLESSO ADP**

2. Chi dovesse arrivare in ritardo dovrà comunicarlo al responsabile presente al cancello di entrata che darà le indicazioni necessarie per raggiungere la propria classe.

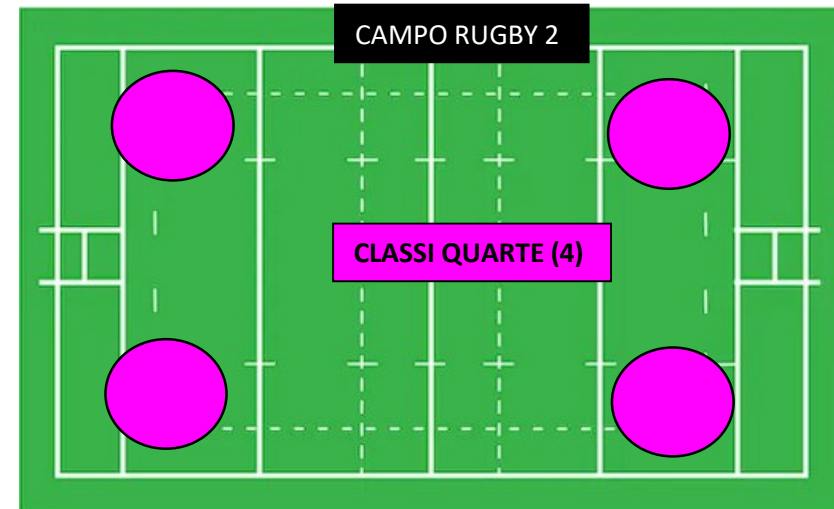
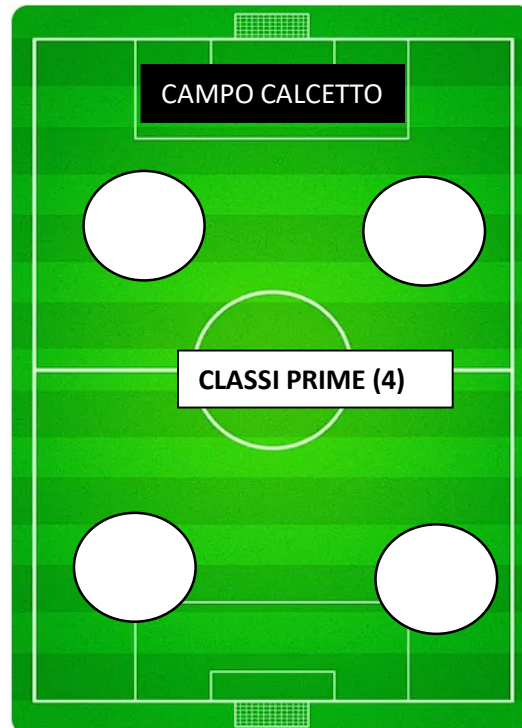
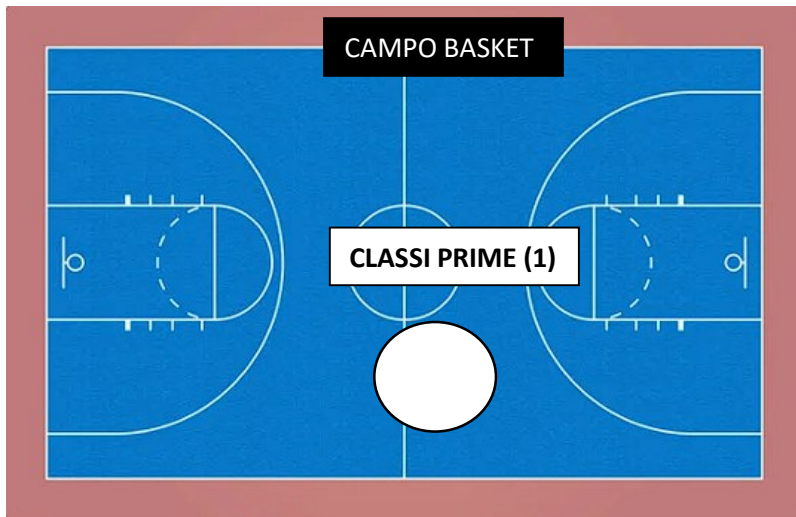
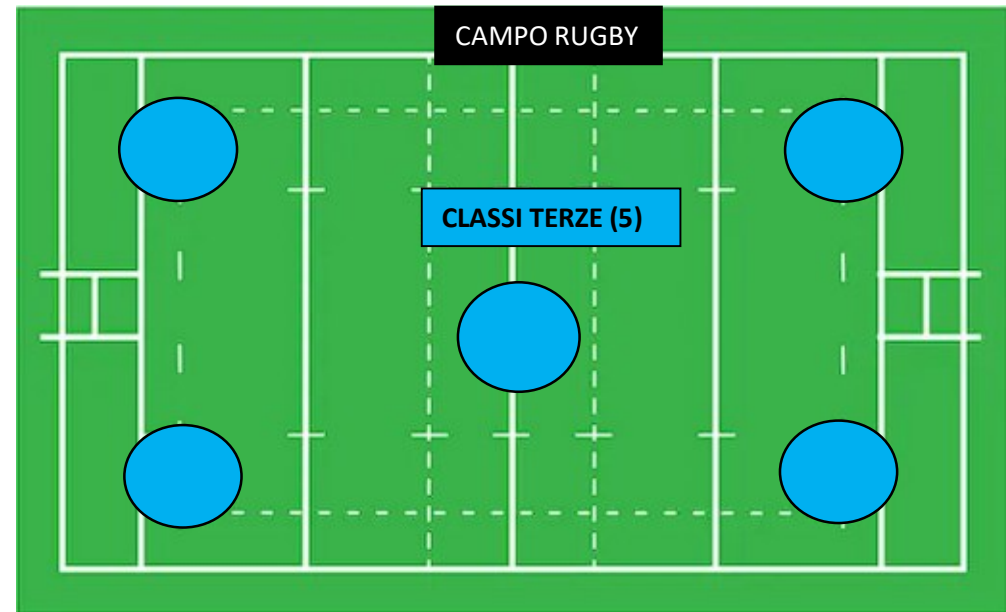
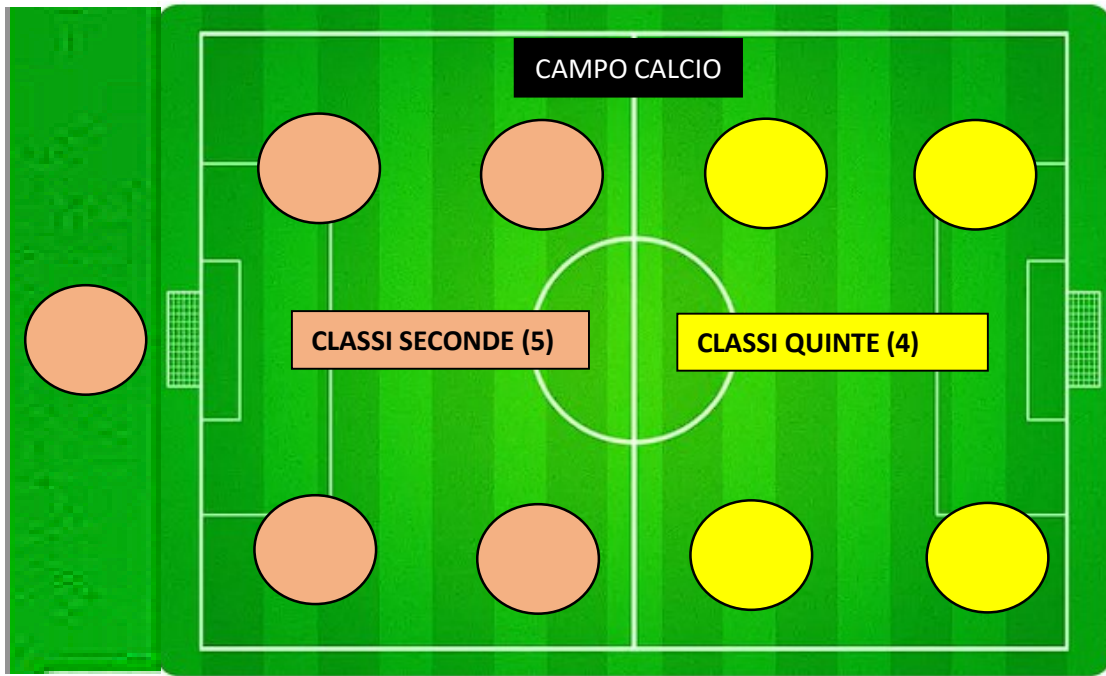

# CAMPO CALCIO

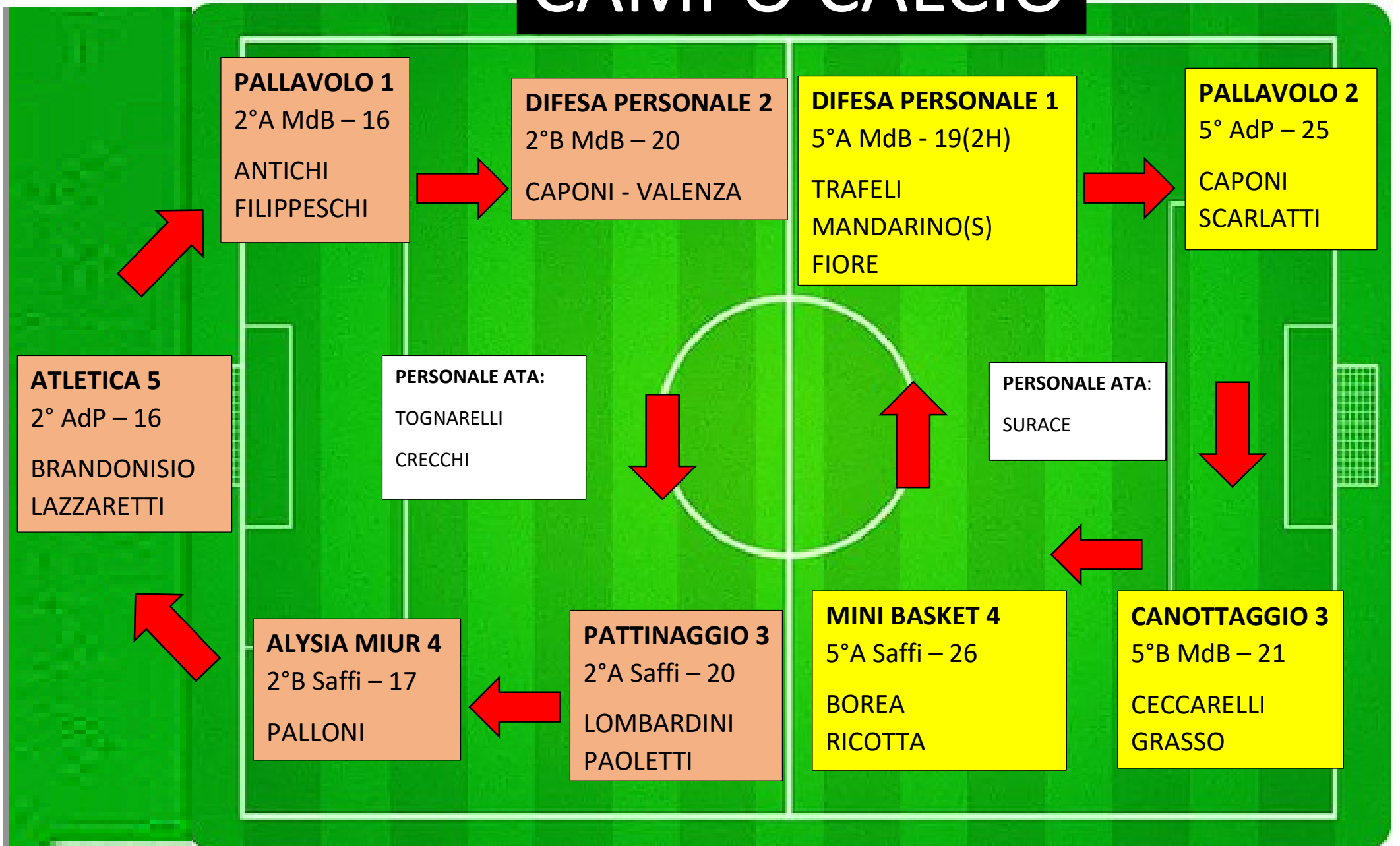

# CAMPO RUGBY

**CHIARA MIUR 1**  
3°A MdB – 12(2H)  
TAVANTI  
LUPI(S) -MOCCI

**PALLAVOLO 2**  
3°A Saffi – 17(1H)  
FRANGIOSA  
COLLESANO(S)

**TOMMASO MIUR 4**  
3° AdP – 22(1H)  
CASELLI – MACCHI  
FABRETTI(S)

**RUGBY 5**  
3°B Saffi – 17(2H)  
CONTORNO  
DE SIMONE(S)

**DIFESA PERSONALE 3**  
3°B MdB – 23  
LUPI S. - GUERRIERI

**PERSONALE ATA:**  
NORELLI

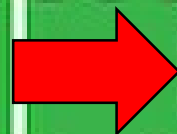



# CAMPO RUGBY 2

## ATLETICA 1

4° Saffi – 22(1H)

BARDI – FARELLA

CITI(S)-

Sost. Romina (ass)

## DIFESA PERSONALE 2

4°A MdB – 18(1H)

ARCOLINI – CICCONE

CASTELLI(S)

PERSONALE ATA:

CALCAGNO

## PALLAVOLO 4

4° AdP – 25(1H)

CEPPODOMO

LUCCHESI

## MINI-BASKET 3

4°B MdB – 21 (1H)

DE VITA – RENDA

MARCONCINI(S)

# CAMPO BASKET

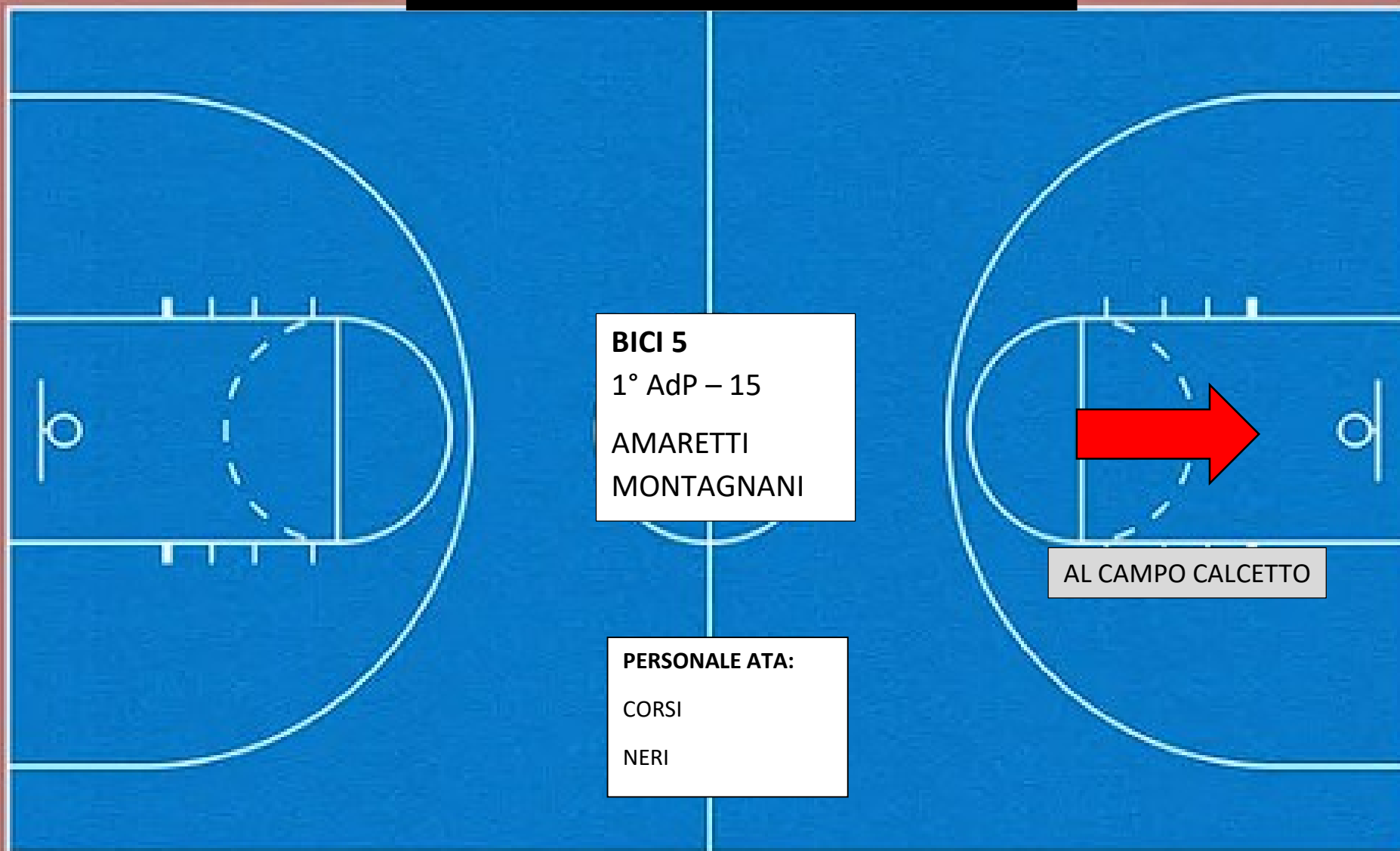

**BICI 5**  
1° AdP – 15  
AMARETTI  
MONTAGNANI

**PERSONALE ATA:**  
CORSI  
NERI

AL CAMPO CALCETTO

# CAMPO CALCETTO

## MINI BASKET 1

1°A MdB – 15(2H)

PAOLETTI (assist)  
FORGIONE-ORRU'  
CECCANTI (S)

## RUGBY 2

1°B MdB – 22

RAMARO  
MORANDINI

## PERSONALE ATA:

NERI  
CORSI

## DIFESA PERSONALE 4

1°A Saffi - 16(2H)

FASTELLI-EL SHALL (ass)  
CALABRESE  
DELLA ROSA (S)  
CIVELLO (S)

## PALLAVOLO 3

1°B Saffi – 18(2H)

BANTI  
PICCHI (S)  
LUPI A.(S)

DAL BASKET

AL BASKET

# DISPOSIZIONE CLASSI SALUTI

## MADONNA DEI BRACCINI (10 CLASSI)

1A 2A 3A 4A 5A

1B 2B 3B 4B 5B

*187 ALUNNI*

## SAFFI (8 CLASSI)

1B 2B 3B 5

1A 2A 3A 4

*152 ALUNNI*

## ARCOBALENO DELLA PACE (5 CLASSI)

1 2 3 4 5

*103 ALUNNI*

TRIBUNA



( Ingresso )

TENSOSTRUTTURA

C A M P O C A L C I O



WC

TRIBUNA

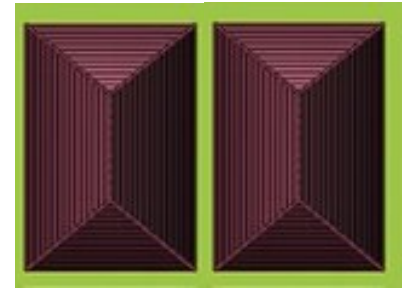

SPOGLIATOI - WC

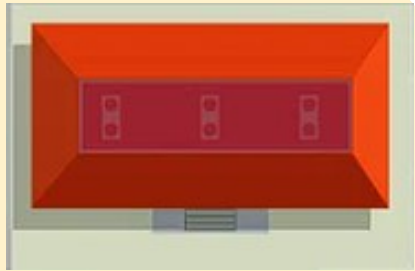

PALAZZETTO

8.00	1A
MDB	1B
	2A
	2B
	3A
	3B
<b>8.05 IN CAMPO CC</b>	

8.00	4A
MDB	4B
	5A
	5B
<b>8.05 IN CAMPO CC</b>	

CAMPO CALCETTO

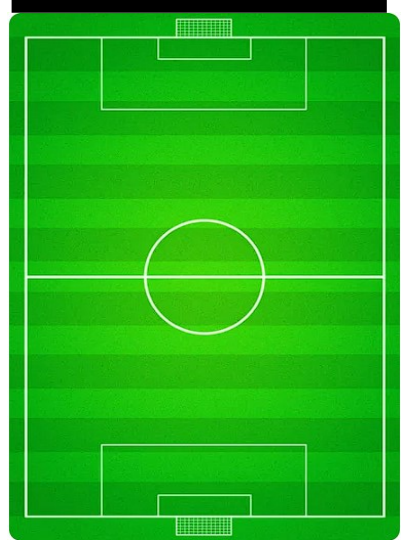

BAR - WC

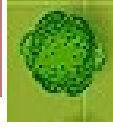
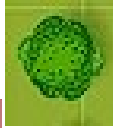
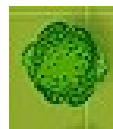
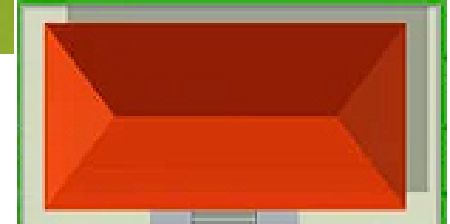

8.10	1A
SAFFI	1B
	2A
	2B
<b>8.15 IN CAMPO CC</b>	

8.10	3A
SAFFI	3B
	4
	5
<b>8.15 IN CAMPO CC</b>	

CAMPO BASKET

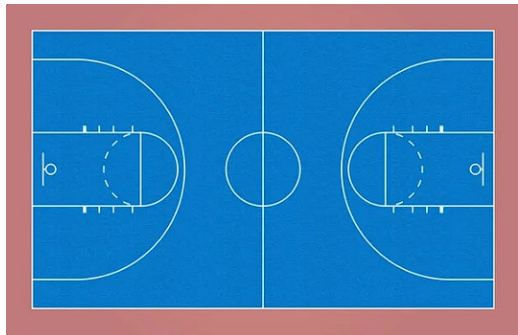

A  
C  
C  
O  
G  
L  
I  
E  
N  
Z  
A

8.30	1
ADP	2
<b>8.35 IN CAMPO CC</b>	

8.30	3
ADP	4
	5
<b>8.35 IN CAMPO CC</b>	

( Ingresso )

★ = ZONA COMFORT



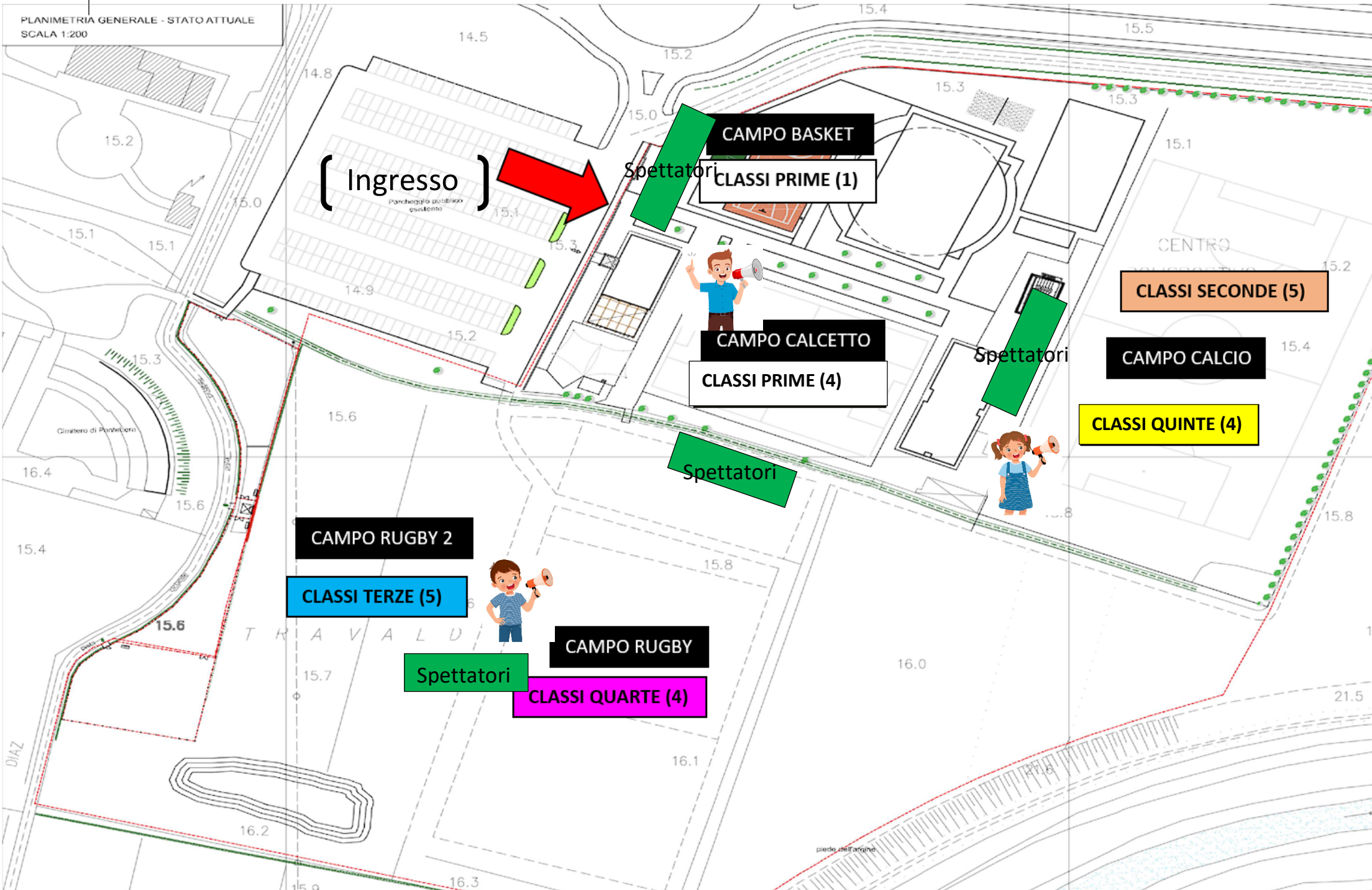

## MODALITA' ORARIO GIOCHI

- 8.50 TUTTE LE CLASSI NEL CAMPO CENTRALE
- 8.50-9.00 SALUTI DIRIGENTE E BAMBINI
- 9.10 TUTTI NELLA POSTAZIONE DI INIZIO
- 9.15 INIZIO GIOCHI (20' A STAZIONE + 5' PER CAMBIO)
- 9.40 INIZIO SECONDO GIOCO
- 10.05 INIZIO TERZO GIOCO
- 10.30-50 MERENDA
- 11.05 INIZIO QUARTO GIOCO
- 11.30 INIZIO QUINTO GIOCO
- 11.50 FINE GIOCHI
- 12.00 RITROVO CAMPO CALCIO PER PARATA FINALE
- 12.15 FINE EVENTO